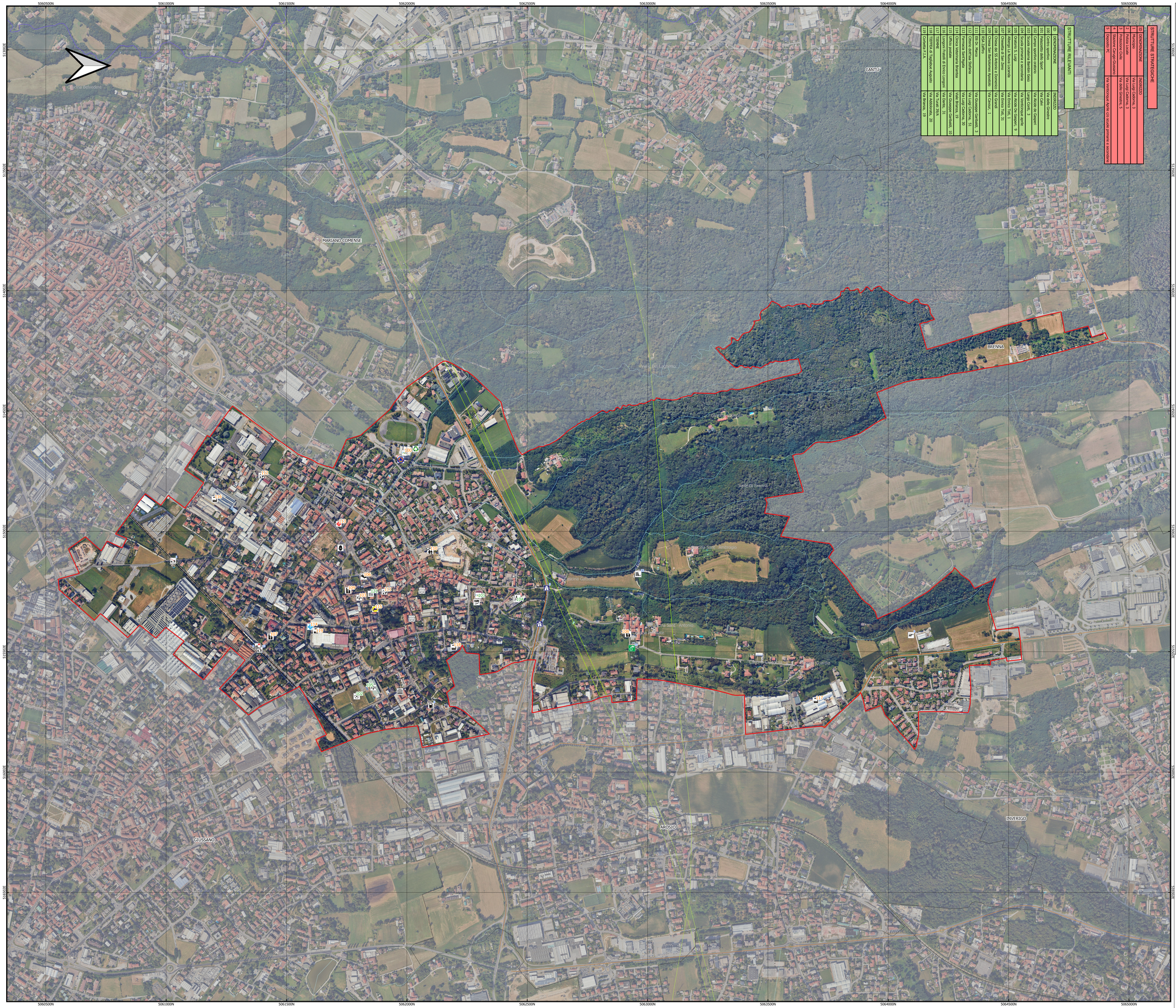

STRUTTURE STRATEGICHE		
ID	DENOMINAZIONE	INDIRIZZO
1	Municipio	Via Luigi Cadorna, 3
2	Polizia Locale	Via Luigi Cadorna, 3
3	Protezione Civile	Via delle Genziane, 5
4	Stazione Carugo-Cusiano	
5	Deposito PC	Via Vanoncini Aprile c/o scuole primarie e secondarie

STRUTTURE RILEVANTI		
ID	DENOMINAZIONE	INDIRIZZO
100	Centro sportivo	
101	Palazzetto dello Sport	Via delle Ginestre
102	Campo sportivo oratorio	Via Colli
103	Scuola materna Bonalbi (sede)	Via Adolfo de Cappuri
104	Scuole primaria e secondaria	Largo Conte, 3
105	Scuola materna Bonalbi	Via Venticinque aprile
106	Palazzo La Nuova Società	Via Enrico Tirlo, 9
107	Oratorio di San Zeno	Via Enrico Tirlo, 31
108	Chiesa San Antonio e Domenico	Via Grandi
109	Chiesa San Bartolomeo Apostolo	Via Cornaci, 1
110	Villa Caffino	
111	Municipio Brenna	Via Giuseppe Garibaldi, 5
112	Primaria Giovanni Dalmasio	Via Luigi Cadorna, 40
113	Primaria Gianna Gallarati	Via Luigi Cadorna, 30
114	Chiesa Vittorino Bronzino	Viale Brenna, 19
115	Ufficio postale	Via Giuseppe Cantaluti, 10
116	Cooperativa Fratelli di Enrico Longoni	Viale Brenna, 31
117	Chiesa Sacro Cuore	Via Giuseppe Mazzini, 20
118	CITTIFE e Tipografia Augusto	Via Giuseppe Mazzini, 20
119	Cooperativa F.lli A.	Via Brianza, 12

RISORSE		
ID	DENOMINAZIONE	INDIRIZZO
1	Municipio	Via Luigi Cadorna, 3
2	Polizia Locale	Via Luigi Cadorna, 3
3	Protezione Civile	Via delle Genziane, 5
4	Stazione Carugo-Cusiano	
5	Deposito PC	Via Vanoncini Aprile c/o scuole primarie e secondarie

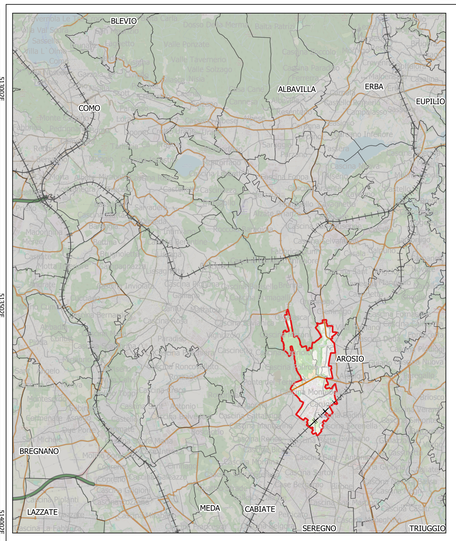

Legenda

- Carugo
- Linee elettriche

Risorse

Strutture Strategiche

- MUNICIPIO
- POLIZIA LOCALE
- PROTEZIONE CIVILE
- STAZIONE FERROVIARIA
- DEPOSITO P.C.

Strutture rilevanti

- AMBULATORIO MEDICO
- SCUOLA DELL'INFANZIA
- SCUOLA PRIMARIA E SECONDARIA
- CENTRO SPORTIVO
- CAMPO SPORTIVO
- FARMACIA
- UFFICIO POSTALE
- ORATORIO
- RSA
- CHIESA
- STRUTTURA ALBERGHIERA
- VETERINARIO
- DITTA TRATTAMENTO RIFIUTI

Infrastrutture strategiche

- CAVALCAVIA
- PONTE
- SOTTOPASSO
- PONTE FERROVIARIO
- CAVALCAVIA FERROVIARIO
- PASSAGGIO A LIVELLO
- ACQUEDOTTO
- DISTRIBUTORE CARBURANTE
- ELISUPERFICIE
- PIATTAFORMA ECOLOGICA
- DIGA

Patrimonio culturale

- BIBLIOTECA
- SALA CIVICA
- MUSEO
- EDIFICIO STORICO

Aree e strutture di emergenza

- ELISUPERFICIE
- AREA VERDE
- CAMPO SPORTIVO
- PARCHEGGIO
- STRUTTURA SCOLASTICA
- CENTRO SPORTIVO
- ORATORIO
- SALA CIVICA E SEDE ASSOCIAZIONI

Viabilità

- Rete Ferroviaria principale
- Autostrade
- Strade Principali
- Strade Secondarie

Reticolo idrografico

- Reticolo idrico principale
- Elementi Idrici

Le coordinate cartografiche N, E sono nel sistema WGS 1984 UTM - Zona 32 N

Fonte informativa: Geoportale delle Regione Lombardia
U.O. Infrastruttura per l'Informazione Territoriale, D.G. Territorio e Urbanistica - Regione Lombardia

Ortofoto Google Satellite

Scala

0 200 400 600 800

COMUNE DI CARUGO

Provincia di Como

PIANO COMUNALE DI PROTEZIONE CIVILE

Comune	Scala
Carugo (CO)	1:5.000
Tavola	**Data**
N°3 Risorse infrastrutturali	Maggio 2025

Ing. Mario Stevanin
Via Del Pioppo, 12 20851 Lissone (MB)

Studio Via F.lli Cairoli, 7/b • 20851 Lissone (MB)
Telefono e Fax 039/463850 • E-mail stevanin.mario@gmail.com